MISSION 1000 TONNES

FRANCE

PORTFOLIO 2024



©2024 M1000T-F

TABLE DES MATIÈRES

4 DEPUIS 2018

5 LA MISSION C'EST

6 VISION

8 SCOLAIRE ET EXTRASCOLAIRE

9 OBJECTIFS MISSION 1000 TONNES FRANCE

11 LES MISSIONS SPÉCIALES

12 PROJETS SCIENTIFIQUES

13 SEQUANA-INCOGNITA

14 INSPIRATIONS ET IMPLICATIONS INDIVIDUELLES

15 NOS PARTENAIRES

16 LE CŒUR DE LA MISSION

17 LE BUREAU

ACTION CITOYENNE DE NETTOYAGE DE BERGES ET DE MILIEUX HUMIDES ET AQUATIQUES.



“Une démarche positive, gratuite et inclusive qui crée du lien tout en nous permettant de nous reconnecter avec les milieux sauvages urbains proches de chez nous.”

DEPUIS 2018

2018
LANCEMENT



70 JOURS PLUS TARD
DEVIENT



2020
DEVIENT



2022
CRÉATION



Suite au lancement de la Mission 10 tonnes le 30 avril 2018 au Québec, nous nous sommes aperçus du manque criant de leadership en matière de protection des cours d'eau et des océans au Canada. En France, et plus particulièrement en Normandie, plusieurs associations accomplissent un énorme travail dans ce sens. Il nous a tout de même semblé pertinent de joindre notre expertise unique en ramassages sous-marins et actions de mobilisations citoyennes et scolaires pour répondre à la grande quantité de déchets déversés sur nos territoires. En 6 ans, nous avons donc été en mesure de mettre sur pied un mouvement citoyen international avec des ancrages régionaux très fort. Nous avons ainsi retiré plus de 404 tonnes de déchets des cours d'eau dans ce bref délai.
Ce résultat impressionnant nous a forcé à revoir notre projet. Nous avions sous-estimé la mobilisation citoyenne que nous étions en mesure de mettre en œuvre et nous avons découvert que les cours d'eau québécois et normands ont grandement besoin d'être nettoyés. C'est pourquoi la Mission 10 Tonnes a rapidement évoluée en mission 1000 Tonnes dans plusieurs pays. Nous commençons dès à présent la réflexion sur la suite de l'aventure, puisque nous devrions dépasser les 1000 tonnes d'ici 2026.



Aujourd'hui, la Mission, en plus des ramassages, valorise également la connaissance des milieux humides et aquatiques auprès de différents publics, dont les scolaires et extrascolaires. Notre association est devenue une ressource pour les collectivités et les institutions en charge de Schéma d'aménagement et de Gestion de l'Eau -SAGE-, de la restauration de la biodiversité, du ramassage des déchets, de la réalisation de baignade. Et aussi pour les écoles et centres aérés pour la découverte des milieux, pour les associations culturelles et tout simplement pour les personnes qui côtoient la rivière et ont le souhait de mieux la comprendre et la découvrir.

LA MISSION C'EST

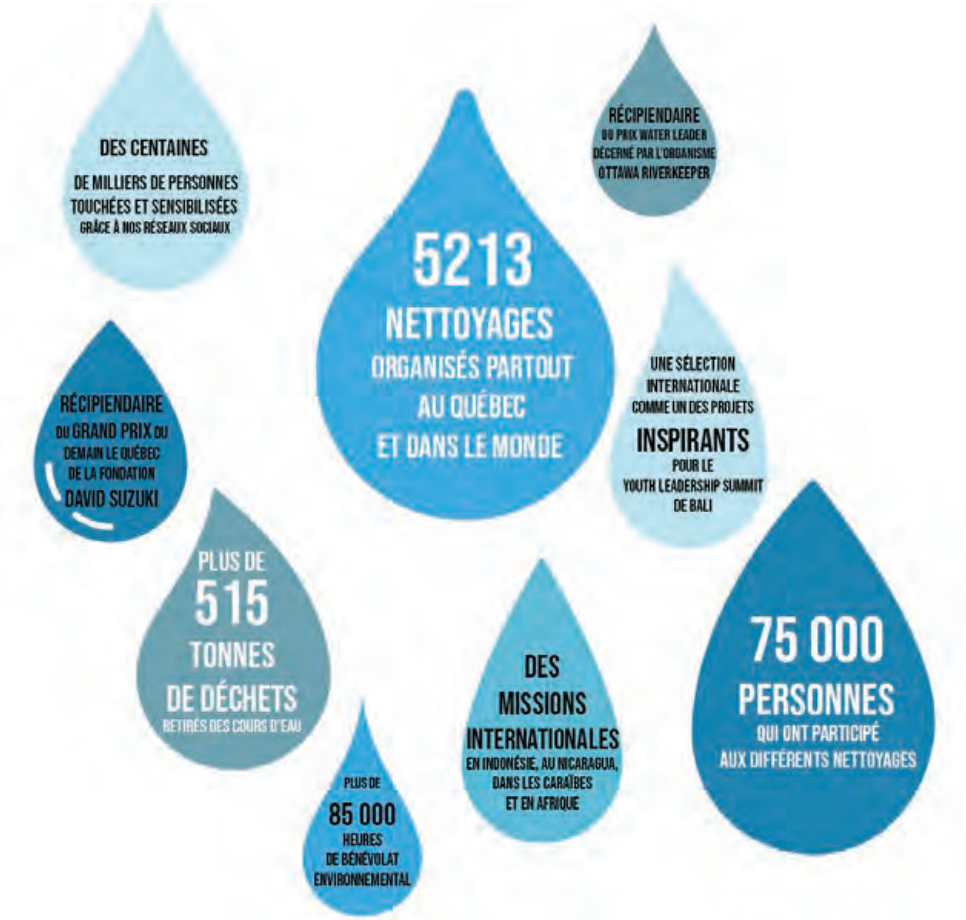

EN FRANCE

34
RAMASSAGES DEPUIS LA CRÉATION

25000 kg
DE DÉCHETS RAMASSÉS EN FRANCE

6
ÉTABLISSEMENTS SCOLAIRES MOBILISÉS

15
CLASSES PARTICIPANTES

1
CRÉATION COLLECTIVE D'UNE ŒUVRE D'ART GÉANTE EN DÉCHETS

SEPTEMBRE 2023
LA PARTICIPATION À L'EXPOSITION NAUTIL'ART

CONFÉRENCE & TABLE RONDE
COLLOQUE DE NAUTIL'ART AVEC SCIENCES ET AVENIR

38
PLONGÉES EFFECTUÉES

847
BÉNÉVOLES ENGAGÉS À NOS CÔTÉS

13
PARTENAIRES INSTITUTIONNELS

4
ASSOCIATIONS PARTENAIRES

8
PARTENAIRES PRIVÉS

VISION





RAMASSAGE LOCAL

En plus de deux ans de ramassages dans la vallée du Cailly, le nombre de personnes participantes n'a cessé de grandir grâce au bouche-à-oreille et à la forte médiatisation de nos actions. Pour se donner un ordre de grandeur, nos 34 ramassages ont couvert à peine une centaine de mètres de berge et lit de la rivière qui a une longueur totale de 29 kilomètres.

" Des actions qui transforment le biotope "

Bien que cela puisse s'observer un peu de l'extérieur de l'eau, c'est en mettant un masque de plongée que l'on réalise le réel impact de ces nettoyages. Le milieu est totalement transformé. Le lit de la rivière, avant nos actions, est très semblable à une rue pavée avec comme première source de pollution des déchets de construction tels que les millions de briques rouges des anciens bâtiments industriels qui longeaient le Cailly il y a plusieurs années. Lors des démolitions de ces bâtiments, à l'époque, la méthode était de tout laisser sur place c'est-à-dire dans la rivière.
En deuxième source de pollution, les bouteilles en verre. Cela s'explique par le fait que le verre ne se dissout pas dans l'eau contrairement aux métaux qui finissent par se désagréger (bien que des traces restent détectables) avec l'oxydation ou encore la fragmentation des gros objets (macroplastiques) en petits débris (micro et nanoplastiques) fait que la pollution plastique (et les contaminants chimiques associés) se retrouve de manière invisible dans les eaux, les sédiments et la chaîne alimentaire des rivières, estuaires et de l'océan.

Une fois cette épaisse couche de déchets retirés (de 10 cm à 60 cm), la partie n'est pas encore gagnée... Il faut attendre plusieurs épisodes de crues violentes et/ou d'étiage sévère pour constater que la couche de sédimentation (sable ou gravier) a été déplacée pour finalement découvrir une seconde épaisseur de déchets. Nous avons, pour le moment, découvert de cette façon jusqu'à 3 épaisseurs de déchets représentant d'1,5 à 2 mètres d'épaisseur de déchets mélangés à la sédimentation normale de la rivière.

UN TRAVAIL SANS FIN ET INUTILE?

Et bien pas du tout! Puisqu'entre chaque ramassage nous constatons que même si la rivière est parsemée de plus vieux déchets, ils sont nettement moins nombreux. Le paysage se transforme dès le premier ramassage! Une fois l'épaisse et souvent imperméable couche de déchets retirés, les animaux aquatiques retrouvent des zones sableuses, de graviers et rocheuses idéales pour pondre et fixer leurs larves ou encore des zones de fraie idéales pour les poissons tels que la truite.

Cela sans parler de la joie que cela apporte aux résidents et résidentes qui peuvent enfin aller se tremper les pieds dans l'eau fraiche en période de canicule. Le Cailly est bordé par bon nombre d'immeubles densément peuplés où le béton très présent crée des ilots de chaleur en période estivale. Les berges naturellement boisées sont donc des lieux privilégiés pour se rafraichir et profiter de la nature en plein centre urbain.

"À ce rythme, si rien d'autre ne se passe, nous finirons de dépolluer le Cailly d'ici 2055..."

Dans les communes traversées par la rivière, nous espérons donc mobiliser davantage, de citoyens et citoyennes, d'associations locales, d'entreprises, de collectivités, d'établissements scolaires pour nettoyer la rivière plus rapidement au profit d'un milieu aquatique régénéré ! Et pourquoi pas rêver de s'y baigner très bientôt!





POSITIF!

Lorsque ça ne va pas c'est assez facile de le dire, mais il y a d'autres excellentes nouvelles dans tout ça!

En plus de partager d'agréables moments lors des ramassages, nous avons pu constater qu'une grande majorité des déchets ramassés dans le Cailly étaient présents depuis le 19e/20e siècle. Ce constat montre que bien moins de déchets sont jetés de nos jours dans la rivière malgré cette idée trop souvent véhiculée.

Nous souhaitons donc stopper les accusations faciles sur les populations locales, ainsi que l'argument poussant à l'inaction affirmant que cela ne sert à rien de nettoyer puisque cela va être repollué aussitôt après. Nous pouvons donc imaginer qu'une fois propre le milieu ne sera majoritairement pollué que par des pollutions indirectes telles que les déversements d'eau pluvial, les rejets industriels qui déversent des contaminants chimiques dans les cours d'eau et des stocks de polluants présents historiquement dans le milieu.

Notre objectif sera de mettre en avant les efforts de la participation citoyenne auprès des institutions ayant compétence pour agir contre les pollutions d'où elles viennent : Services de l'Etat, Collectivités, Syndicat Mixte de Bassins Versants, Métropole Rouen Normandie, Agence de l'Eau...

Nous nous trouvons d'ailleurs dans un très bon timing avec l'engagement des collectivités et de la métropole dans la mise en œuvre de la balade du Cailly !

De 6 mois à 82 ans, c'est la fourchette d'âge des personnes qui ont participé à nos sorties de ramassage en 2024! Nous avons eu, notamment, le plaisir de voir dans les derniers mois un grand nombre de personnes âgées nous rejoindre lors de nos actions dans le secteur de Maromme. Plusieurs nous ont partagé que cela leur permettait de briser l'isolement, de passer un moment où ils créent du lien avec d'autres personnes résidant dans la vallée et de partager un moment de légèreté, de découverte ou de redécouverte de nos beaux milieux sauvages urbains.

SCOLAIRE ET EXTRASCOLAIRE

« Vie aquatique insoupçonnée en milieu urbain », c'est le nom de notre programme éducatif.

Notre programme est décliné en plusieurs versions pour s'adapter aux élèves de tous les niveaux de collège et de primaire et nous avons aussi la possibilité de réaliser une version avec les centres de loisirs et centres pour enfants en situation de handicap. Bien que l'activité puisse être fournie clé en main, nous aimons beaucoup adapter et construire des activités sur-mesure selon les matières, programmes, ainsi que champs d'intérêts des professeurs avec lesquels nous collaborons.

Description du programme :
En milieu urbain, les richesses aquatiques sont le plus souvent ignorées. Il existe une vie foisonnante et insoupçonnée à découvrir ensemble. Nous réapproprier nos cours d'eau a pour effet, en plus de nous émerveiller, de nous offrir une occasion de comprendre ces milieux qui nous entourent quotidiennement ainsi que leurs enjeux et la nécessité de préserver notre environnement. Nous passerons de la découverte à l'action en réalisant une chasse aux déchets avec le nettoyage de ces biotopes. Un plongeon artistique qui nous mènera à la rencontre d'un patrimoine et de l'histoire locale!

Objectif :
Découvrir, se sensibiliser et s'approprier la nature en milieu urbain.

Objectifs particuliers :
-Faire le lien entre des connaissances acquises en classe et la découverte d'un environnement méconnu.
-Mieux comprendre les enjeux des comportements écologiques.
-Consolider des comportements citoyens, le respect du vivre-ensemble.

N'hésitez pas à nous contacter pour toutes questions!





La prise de conscience de l'ampleur de la situation, la compréhension du type de déchet et de leur impact sur notre environnement servira à stimuler le désir d'agir des jeunes, de se fixer des objectifs de réduction en classe comme à la maison. Les résultats de l'action (en kilo de déchets retirés de la nature) sont toujours communiqués afin de démontrer l'ampleur du pouvoir de l'action collective.

Livret pédagogique :
La conception d'un livret présentant la rivière du Cailly et ses écosystèmes, sa faune et sa flore, les enjeux l'entourant, ainsi que les bonnes pratiques et activités pour profiter de la rivière est en cours.
Une version pour les habitants de la vallée, citoyens riverains et amoureux du plein air qui viennent s'y promener sera également élaborée.

Plusieurs professeurs des classes participantes au Canada ont observé de nets changements dans leurs classes à la suite de l'activité notamment par une meilleure dynamique et cohésion de groupe. Cela a permis à certains élèves en retrait d'être intégrés au reste de la classe à la suite de l'activité de ramassage.

UN MOUVEMENT INCLUSIF

Nous avons la joie de proposer nos activités aux maisons de retraite ainsi qu'aux établissements spécialisés dans l'accueil de public en situation de handicap. Nous avons plusieurs interventions possibles pour le public n'ayant plus de mobilité ou avec une mobilité réduite.

OBJECTIFS

MISSION1000 TONNES FRANCE

LES MEMBRES DE LA MISSION PORTENT UNE GRANDE QUANTITÉ DE PROJETS, VOICI LES PRINCIPAUX PROJETS EN COURS DE DÉVELOPPEMENT POUR NOS SAISONS 2024 ET 2025 :

POURSUITE DES CONFÉRENCES ET RAMASSAGES MUNICIPAUX, CORPORATIFS ET ACTIVITÉS DE TEAMBUILDING



OPÉRATION VÉLO VOLÉ/VÉLO RENDU

Durant nos deux années de ramassages nous avons retrouvé 38 vélos (ou du moins ce qu'il en restait) la plupart du temps au fond de la rivière. Lorsque les numéros de série sont lisibles, nous les communiquons à la police afin de vérifier les dépôts de plainte et permettre, si possible, de les rendre à leurs propriétaires.

Mais parfois, nous retrouvons un vélo qui peut être remis en état, mais pour lequel nous ne parvenons pas à retrouver le propriétaire. Nous avons donc eu l'idée de collaborer avec un jeune entrepreneur local qui retape des vélos par conviction environnementale, de remettre ces vélos en condition sécuritaire et de les faire tirer au sort, soit parmi nos bénévoles lors de ramassages, soit lors de tombola permettant de financer des actions locales citoyennes.



RÉSEAU D'AMBASSADEURS ET D'AMBASSADRICES

La Mission 1000 tonnes travaille à développer un vaste réseau d'ambassadeurs partout dans le monde. Nous souhaitons développer notre réseau d'ambassadeurs en France afin de dupliquer nos actions avec la tenue de nettoyage dans leur localité.
De plus, les ambassadeurs sont des personnes qui connaissent leurs localités et qui connaissent les lieux idéals pour intervenir. Les nettoyages organisés par nos ambassadeurs permettront ainsi de sensibiliser, d'éduquer et de mettre en action les populations locales.



POURSUIVRE LES CONFÉRENCES ET RAMASSAGES MUNICIPAUX, CORPORATIFS ET ACTIVITÉS DE TEAMBUILDING.

DOUBLER LE NOMBRE DE PARTICIPANT•E•S ET DE KILOS DE DÉCHETS RAMASSÉS LORS DE NOS ACTIVITÉS MENSUELLES.

POURSUIVRE NOS ACTIONS DANS LES ÉCOLES AVEC UN OBJECTIF DE 15 CLASSES VISITÉES DANS L'ANNÉE SCOLAIRE 2024-2025.

POURSUIVRE LA PRÉSENTATION DE NOTRE ŒUVRE COLLECTIVE L'ANGUILLE DU CAILLY ET CRÉATION DE NOUVELLES ŒUVRES RÉALISÉES À PARTIR DES DÉCHETS



LES MISSIONS SPÉCIALES

Il s'agit d'opérations autant nécessaires pour l'environnement que d'opérations de communication permettant de poursuivre le reste de nos actions moins médiatiques. Ces missions ne seront, pour la plupart, pas ouvertes au grand public pour des raisons de sécurité et de permis. Elles sont constituées principalement d'équipes scientifiques, de plongée et professionnelles du secteur maritime.

OPÉRATION DE DÉPOLLUTION DU PATRIMOINE ARCHÉOLOGIQUE SUBMERGÉ EN MANCHE AU LARGE DE DIEPPE.

NETTOYAGE DE LA DIGUE D'ANTIFER

La mission de nettoyage de la digue d'Antifer est une mission de plongée sous-marine visant à retirer les déchets (essentiellement des engins de pêche / casiers) de l'une des plus grandes digues de France. La mission sera réalisée à partir de navires, dans ce secteur foisonnant de vie aussi bien marine que terrestre. Dauphins et goélands seront nos binômes de plongée pour cette expédition.

NETTOYER 5 ÉPAVES DE LA SECONDE GUERRE MONDIALE DANS LA MANCHE

La mission de nettoyage et préservation des épaves de la Deuxième Guerre mondiale en Manche consiste à retirer les engins de pêche fantômes pris dans celles-ci, qui continuent de piéger chaque année des milliers d'animaux marins. Elle s'effectuera en plongée sous-marine. C'est une cause qui touche particulièrement notre équipe de bénévoles à la fois sur le volet du patrimoine archéologique submergé et celui de la vie marine !

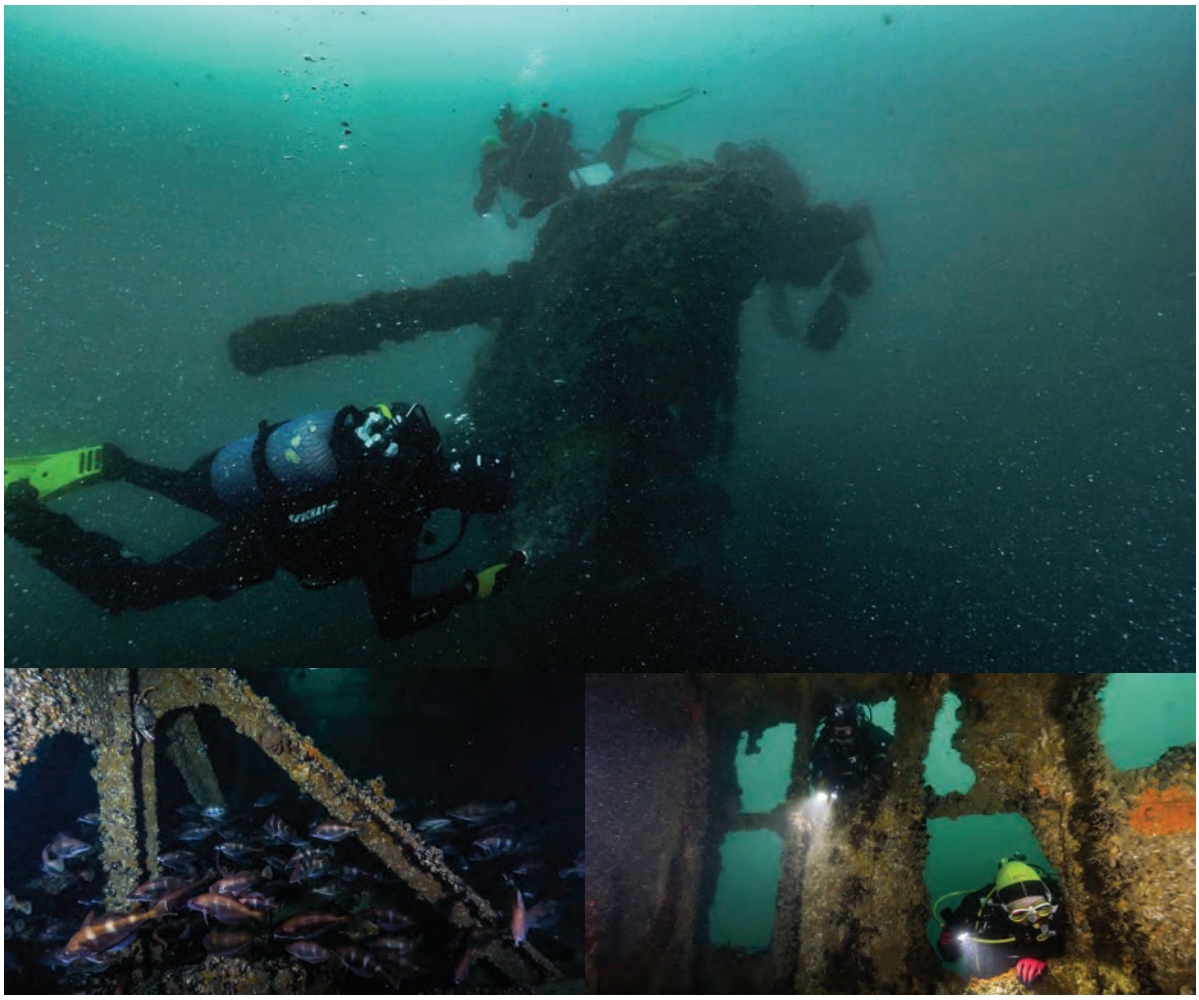

PROJETS SCIENTIFIQUES



-CARACTÉRISATION DE DÉCHETS / POUR RECYC-QUÉBEC

https://www.recyc-quebec.gouv.qc.ca/

-OBSERVATION DE DÉCHETS PAR GRANDE PROFONDEUR / AVEC LE DRASSM

https://www.culture.gouv.fr/Thematiques/Archeologie/Acteurs-formations/Les-services-de-l-archeologie-au-ministere-de-la-Culture/Le-departement-des-recherches-archeologiques-subaquatiques-et-sous-marines

-SURVOL BENTHOS / AVEC LE G3E-EWAG (EN CONSTRUCTION, POUR IMPORTER LE PROJET EN NORMANDIE)

https://www.g3e-ewag.ca/science/survol-benthos/

- J'ADOPTE UN COURS D'EAU / AVEC LE G3E-EWAG (EN CONSTRUCTION, POUR IMPORTER LE PROJET DANS LES ÉCOLES FRANÇAISES)

https://www.g3e-ewag.ca/science/survol-benthos/

-ÉTUDE D'IMPACT DE LA QUALITÉ DE L'EAU ET POLLUTION / POUR LA VILLE DE QUÉBEC – AVEC AGIRO

https://agiro.org/

"Forts de nos expériences canadiennes, l'équipe serait heureuse de contribuer à des projets scientifiques ou sciences participatives en France et sur la vallée du Cailly."







DANS L'ESTUAIRE DE LA SEINE, L'AVENTURE INTÉRIEURE

C'est un monde presque invisible et méconnu. À travers des plongées et des rencontres, nous explorerons et mettrons en lumière les profondeurs de l'estuaire de la Seine, du Havre (Seine-Maritime) jusqu'au barrage de Poses (Eure), afin de créer des outils de sensibilisation à sa richesse et à sa fragilité.

Notre démarche intervient à un moment charnière pour le fleuve et ses riverains. À la suite du coup de projecteur des JO, où la Seine a trop souvent été décrite comme une poubelle, les enjeux principaux à venir, tels que l'élévation du niveau de la mer, conséquence du réchauffement climatique, ont été oubliés. Nous partons à la découverte de ces conséquences directes, qu'il s'agisse des inondations, de la salinité ou des habitats pour la biodiversité. Une prise de conscience publique émerge sur la nécessité de repenser la manière dont nous cohabitons avec ce partenaire trop longtemps réduit à sa fonction utilitariste.

Montrer la Seine, non plus seulement dans ses reflets, mais aussi dans ses réalités sous-marines, c'est lui donner une âme, une personnalité, une profondeur.

"Une exposition photos à mi-chemin entre art et science. Un documentaire vidéo, des ateliers pédagogiques, des rencontres avec le public, une immersion 360 avec des casques de réalité virtuelle, puis un livre."

EXPLORER, FAIRE SAVOIR ET ÉMOUVOIR

Nous allons collecter des images et des informations, multiplier les plongées et les rencontres, afin de donner corps à ce qui est souvent perçu comme un canal de boues désertique et désespérant. Dans chaque lieu d'exploration, des photos prises sous différents angles (extérieur, mi-air mi-eau) permettront de replacer les images sous-marines dans leur contexte spatial.

Nous allons explorer successivement les différents visages de l'estuaire, la diversité de son écosystème, le monde des confluences, ainsi que les défis à relever. Pour chaque thème abordé, notre dispositif sera à la fois didactique et artistique : transmettre des connaissances tout en suscitant l'émotion à travers les images et les mots.

En plus de la dimension artistique, l'ambition de « Sequana Incognita » est à la fois pédagogique, touristique, écologique, politique et patrimoniale.

- **Pédagogique.** Il offre un outil de vulgarisation et de sensibilisation à l'environnement régional!
- **Touristique.** Il permet d'offrir une autre image de la Seine, outil de valorisation à l'attention à la fois des nombreux touristes/croisiéristes, mais aussi des Normands, proches et pourtant souvent éloignés des réalités du fleuve.
- **Politique et écologique.** Il vise à mieux partager les efforts régionaux de protection de la biodiversité sur et autour de la Seine, avec notamment la création en 2023 du syndicat mixte de gestion de la Seine Normandie et le travail du GIP Seine-Aval. La culture du risque passe aussi par une réappropriation de l'environnement naturel régional.
- **Patrimoniale.** En faisant résonner savoir et émotion, « Sequana Incognita» fait redécouvrir l'importance de la Seine dans l'histoire et la culture normande.

INSPIRATIONS ET IMPLICATIONS INDIVIDUELLES

Il n'est pas nécessaire d'attendre que la Mission 1000 tonnes passe dans votre localité pour faire un nettoyage des cours d'eau. Vous pouvez prendre l'initiative de le faire seul, en famille ou même d'organiser un nettoyage de plus grande envergure avec votre entreprise ou votre collectivité.

Depuis notre création en France il y a deux ans, nous avons reçu un grand nombre de messages d'encouragements via les réseaux sociaux en provenance de tout le pays. Cela est très motivant et nous encourage à réaliser toujours plus de ramassages! Nous avons également reçu des messages de citoyennes et citoyens qui ont été touchés par notre démarche et qui ont commencé à régulièrement aller ramasser les déchets proches de chez eux puis de nous envoyer des photos et le poids de leurs récoltes.

















NOS PARTENAIRES

ASSOCIATIONS

INSTITUTIONNELS

PRIVÉS

DEVENEZ PARTENAIRE !

Retrouvez notre catalogue de projets et activités sur demande :

Activités et ramassages corporatifs / Conférences / Activités de team building / Compensation plastique / Prise de visuel / Etc...

LE CŒUR DE LA MISSION

Association apolitique, le but est d'être sur le terrain en action. C'est pourquoi nous tenons à réduire le plus possible le volet administratif et que nous n'avons pas, pour le moment, de système de « membership ».
L'association Mission 1000 Tonnes France a bénéficié d'un don de l'association canadienne lors de sa création, puis fonctionne depuis sur les fonds propres du président. Nous espérons dans les prochaines années obtenir du financement et des aides des collectivités ainsi que des partenariats avec les entreprises locales et des dons citoyens.



LE BUREAU

JIMMY

Diplômé en communication politique et en changements climatiques, Jimmy possède 10 ans d'expérience en gestion d'organisation, en développement local et en mobilisation des communautés.
Extrêmement sensible à la cause environnementale, il est aussi un photographe professionnel ayant participé à plusieurs missions humanitaires et un ambassadeur/conférencier pour Réalité Climatique Canada. Très actif dans la collectivité, il désire aujourd'hui mettre tous ses talents à profit afin de faire une différence pour l'avenir de la planète.
Contact : jimmy@mission1000tonnes.com
https://www.linkedin.com/in/jimmyvigneux/

MANUEL

Apnéiste, caméraman et explorateur sous-marin professionnel, Manuel a passé un temps considérable dans toutes sortes d'écosystèmes marins et aquatiques et il a vite pris conscience de l'ampleur de l'enjeu de la pollution des cours d'eau.
Passionné d'expédition et d'aventure, Manuel a donc décidé de faire sa part pour la planète en intégrant le mouvement de la Mission 1000 tonnes en lançant la Mission 1000 tonnes France.
Contact : manuel.ano@prodaqua.com
+33 7 83 84 06 86
https://www.facebook.com/ManuelAnoExplo
https://www.linkedin.com/in/manuel-a%C3%B1%C3%B2-909150134/

MAXIME

En plus d'être le champion absolu du soulever des blocs de béton lors de nos ramassages, Maxime s'investit dans l'administration de l'association. Fiscaliste, ses conseils sont toujours très précieux.
Amoureux de plein air, surfeur et windsurfer, la Mission 1000 tonnes France est pour lui une façon de plus d'aller profiter de la nature.

JULIEN

Surveillant pénitentiaire depuis plus de 15 ans, Julien est d'abord venu aux ramassages afin de découvrir les milieux aquatiques locaux. Il a aussitôt attrapé la piqûre et est presque toujours dans l'eau lors de nos actions.
La possibilité, grâce à un simple masque de plongée, de découvrir un nouveau monde à côté de chez soi, de pouvoir aider à sa préservation, tout en faisant une activité sportive qui défoule et de partager cela avec un public toujours plus motivé... Julien a 1000 raisons de s'impliquer avec la Mission 1000 tonnes France.

JULIO

Notre association a la chance d'avoir Julio comme trésorier, un acteur incontournable dans la région normande. Créateur et dirigeant d'une entreprise de téléphonie à Rouen, Julio bénéficie d'un réseau d'affaires solide, atout majeur pour la recherche de partenaires financiers. En plus de ses compétences entrepreneuriales, il est un sportif de haut niveau, ayant participé à plusieurs éditions du Dakar en rallye moto. Très investi dans le milieu associatif, Julio est également plongeur et apnéiste engagé pour la préservation des milieux aquatiques, apportant ainsi une expertise précieuse à notre cause. Sa passion et son engagement en font un atout clé pour notre mission.

« Se retrousser les manches, plutôt que de chialer sur le divan »

Comme le dit si bien le co-fondateur de la Mission 1000 Tonnes, ça veut dire en français de France : Arrêter de se morfondre, de se plaindre que plus rien ne va, assis tout seul dans son canapé. Vaut mieux se retrouver et partager un bon moment ensemble à faire une différence.

POUR ÇA, RIEN DE PLUS FACILE, VOICI LES INFOS UTILES :

Toutes les dates et infos sont inscrites sur nos réseaux sociaux (Facebook, LinkedIn, Instagram) ou encore sur notre site web.
On passe un super moment ensemble, on rencontre plein de personnes super agréables et motivées et on prend un petit temps à la fin pour partager une boisson et papoter un peu! C'est aussi une superbe occasion de faire une sortie en famille, les enfants ADORENT jouer dans la nature et trouver des trésors! (Et croyez-nous, on en trouve des trésors, surtout dans nos rivières).
Pour les moins frileux d'entre vous, n'hésitez pas à prendre vos bottes, wadders, et venez avec nous vous tremper les pieds dans les rivières et plan d'eau!
-C'est GRATUIT
-Pas de réservation, vous venez et vous repartez quand vous voulez
-Au nombre que vous voulez
(plus on est de fous plus on retire de déchets avec le sourire, alors invitez la famille et les copains pour cette bouffée d'air!)
-Nous essayons de trouver des lieux accessibles par transport en commun au maximum.
-Vous pouvez apporter avec vous (mais ce n'est pas obligatoire) des gants et bottes, nous nous chargeons des saut, pinces et nous avons même quelques paires de bottes de pêches a prêté pour les premiers arriver.

ATTENTION : Dans certains cas, le ramassage de déchets en bord de cours d'eau peut présenter des dangers, que ce soit lié à la dynamique de ce dernier (marée pour les estuaires ou le littoral) ou à la nature des déchets ramassés (tels que les déchets de soins à risque infectieux). Il faut donc adapter son action en conséquence et commencer par se protéger avec un équipement adapté!





MISSION 1000 TONNES FRANCE

MISSION1000TONNES.COM/FRANCE